

**ESTADOS FINANCIEROS DEL  
PRIMER TRIMESTRE 2015  
(ENERO-MARZO)**

CONTABILIDAD GUBERNAMENTAL - ARMONIZACION CONTABLE  
Estados Financieros Contables  
Del 1o. de Enero al 31 de Marzo de 2015  
(Pesos)



Ente Público: UNIVERSIDAD TECNOLÓGICA DEL PONIENTE

Ente Público: UNIVERSIDAD TECNOLÓGICA DEL PONIENTE

Concepto	2015	2014	Concepto	2015	2014
<b>INGRESOS Y OTROS BENEFICIOS</b>			<b>GASTOS Y OTRAS PÉRDIDAS</b>		
<b>Ingresos de la Gestión</b>	<b>162,449.00</b>	<b>109,615.00</b>	<b>Gastos de Funcionamiento</b>	<b>3,001,945.15</b>	<b>3,363,591.18</b>
Impuestos	0.00	0.00	Servicios Personales	2,336,871.57	2,409,854.64
Cuotas y Aportaciones de Seguridad Social	0.00	0.00	Materiales y Suministros	141,409.84	178,891.12
Contribuciones de Mejoras	0.00	0.00	Servicios Generales	523,663.74	774,845.42
Derechos	0.00	0.00	<b>Transferencias, Asignaciones, Subsidios y Otras Ayudas</b>	<b>0.00</b>	<b>47,787.00</b>
Productos de Tipo Corriente	0.00	0.00	Transferencias Internas y Asignaciones al Sector Público	0.00	0.00
Aprovechamientos de Tipo Corriente	0.00	0.00	Transferencias al Resto del Sector Público	0.00	0.00
Ingresos por Venta de Bienes y Servicios	162,449.00	109,615.00	Subsidios y Subvenciones	0.00	0.00
Ingresos no Comprendidos en las Fracciones de la Ley de Ingresos Causados en Ejercicios Fiscales Anteriores Pendientes de Liquidación o Pago	0.00	0.00	Ayudas Sociales	0.00	47,787.00
<b>Participaciones, Aportaciones, Transferencias, Asignaciones, Subsidios y Otras Ayudas</b>	<b>3,240,260.00</b>	<b>1,804,598.00</b>	Pensiones y Jubilaciones	0.00	0.00
Participaciones y Aportaciones	2,256,000.00	858,194.00	Transferencias a Fideicomisos, Transferencias a la Seguridad Social	0.00	0.00
Transferencias, Asignaciones, Subsidios y Otras ayudas	984,260.00	946,404.00	Donativos	0.00	0.00
<b>Otros Ingresos y Beneficios</b>	<b>0.00</b>	<b>6,000.63</b>	Transferencias al Exterior	0.00	0.00
Ingresos Financieros	0.00	6,000.63	<b>Participaciones y Aportaciones</b>	<b>0.00</b>	<b>0.00</b>
Incremento por Variación de Inventarios	0.00	0.00	Participaciones		
Disminución del Exceso de Estimaciones por Pérdida o Deterioro u Obsolescencia	0.00	0.00	Aportaciones		
Disminución del Exceso de Provisiones	0.00	0.00	Convenios		
Otros Ingresos y Beneficios Varios	0.00	0.00	<b>Intereses, Comisiones y Otros Gastos de la Deuda Pública</b>	<b>0.00</b>	<b>0.00</b>
<b>Total de Ingresos y Otros Beneficios</b>	<b>3,402,709.00</b>	<b>1,920,213.63</b>	Intereses de la Deuda Pública		
			Comisiones de la Deuda Pública	0.00	0.00
			Gastos de la Deuda Pública		0.00
			Costo por Coberturas	0.00	0.00
			Apoyos Financieros	0.00	0.00
			<b>Otros Gastos y Pérdidas</b>	<b>955,305.42</b>	<b>1,791,720.79</b>
			Estimaciones, Depreciaciones, Deterioros, Obsolescencia y Amortizaciones	955,305.42	836,024.85
			Provisiones	0.00	0.00
			Disminución de Inventarios	0.00	0.00
			Aumento por Insuficiencia de Estimaciones por Pérdida o Deterioro y Obsolescencia	0.00	0.00
			Aumento por Insuficiencia de Provisiones	0.00	0.00
			Otros Gastos	0.00	955,695.94
			<b>Inversión Pública</b>	<b>0.00</b>	<b>0.00</b>
			Inversión Pública no Capitalizable	0.00	0.00
			<b>Total de Gastos y Otras</b>	<b>3,957,250.57</b>	<b>5,203,098.97</b>
			<b>Resultados del Ejercicio (Ahorro/Desahorro)</b>	<b>-554,541.57</b>	<b>-3,282,885.34</b>

Bajo protesta de decir verdad declaramos que los Estados Financieros y sus Notas son razonablemente correctos y responsabilidad del emisor

Autorizó

  
Dra. Rossana Alpizar Rodríguez  
Rectora

Elaboró

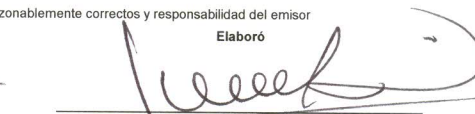
  
C.P. Jesús María Hernández Camara  
Directora de Administración y Finanzas

CONCEPTO	Año	Año	CONCEPTO	Año
	2015	2014		2014
<b>ACTIVO</b>			<b>PASIVO</b>	
<i>Activo Circulante</i>			<i>Pasivo Circulante</i>	
Efectivo y Equivalentes	2,367,190.37	447,820.44	Cuentas por Pagar a Corto Plazo	1,211,256.25
Derechos a Recibir Efectivo o Equivalentes	353,763.08	839,271.57	Documentos por Pagar a Corto Plazo	0.00
Derechos a Recibir Bienes o Servicios	0.00	0.00	Porción a Corto Plazo de la Deuda Pública a Largo Plazo	0.00
Inventarios	0.00	0.00	Titulos y Valores a Corto Plazo	0.00
Almacenes	0.00	0.00	Pasivos Diferidos a Corto Plazo	0.00
Estimación por Pérdida o Deterioro de Activos Circulantes	0.00	0.00	Fondos y Bienes de Terceros en Garantía y/o Administración a Corto Plazo	1,008,280.17
Otros Activos Circulantes	45,570.00	47,270.00	Provisiones a Corto Plazo	0.00
<b>Total de Activos Circulantes</b>	<b>2,766,523.45</b>	<b>1,334,362.01</b>	Otros Pasivos a Corto Plazo	164,210.00
			<b>Total de Pasivos Circulantes</b>	<b>2,383,746.42</b>
<i>Activo No Circulante</i>			<i>Pasivo No Circulante</i>	
Inversiones Financieras a Largo Plazo	0.00	0.00	Cuentas por Pagar a Largo Plazo	0.00
Derechos a Recibir Efectivo o Equivalentes a Largo Plazo	0.00	0.00	Documentos por Pagar a Largo Plazo	0.00
Bienes Inmuebles, Infraestructura y Construcciones en Proceso	34,654,594.03	27,269,709.64	Deuda Pública a Largo Plazo	0.00
Bienes Muebles	12,514,942.42	6,707,637.68	Pasivos Diferidos a Largo Plazo	0.00
Activos Intangibles	125,606.80	100,026.80	Fondos y Bienes de Terceros en Garantía y/o Administración a Largo Plazo	0.00
Depreciación, Deterioro y Amortización Acumulada de Bienes	-6,800,513.18	-3,613,396.87	Provisiones a Largo Plazo	0.00
Activos Diferidos	0.00	0.00	<b>Total de Pasivos No Circulantes</b>	<b>0.00</b>
Estimación por Pérdida o Deterioro de Activos no Circulantes	0.00	0.00		
Otros Activos no Circulantes	0.00	0.00	<b>TOTAL DEL PASIVO</b>	<b>2,383,746.42</b>
<b>Total de Activos No Circulantes</b>	<b>40,494,630.07</b>	<b>30,463,977.25</b>	<b>HACIENDA PÚBLICA/ PATRIMONIO</b>	
<b>TOTAL DEL ACTIVO</b>	<b>43,261,153.52</b>	<b>31,798,339.26</b>	<i>Hacienda Pública/Patrimonio Contribuido</i>	
			Aportaciones	47,168,778.12
			Donaciones de Capital	0.00
			Actualización de la Hacienda Pública / Patrimonio	0.00
			<b>Hacienda Pública/Patrimonio Generado</b>	<b>-6,291,371.02</b>
			Resultados del Ejercicio (Ahorro / Desahorro)	-554,541.57
			Resultados de Ejercicios Anteriores	-7,080,608.38
			Revalúos	0.00
			Reservas	1,343,778.93
			Rectificaciones de Resultados de Ejercicios Anteriores	0.00
			<b>Exceso o Insuficiencia en la Actualización de la Hacienda Pública/Patrimonio</b>	<b>0.00</b>
			Resultado por Posición Monetaria	0.00
			Resultado por Tenencia de Activos no Monetarios	0.00
			<b>Total Hacienda Pública/ Patrimonio</b>	<b>40,877,407.10</b>
			<b>TOTAL DEL PASIVO Y HACIENDA PÚBLICA / PATRIMONIO</b>	<b>43,261,153.52</b>

Bajo protesta de decir verdad declaramos que los Estados Financieros y sus Notas son razonablemente correctos y responsabilidad del emisor

Autorizó

Elaboró

Dra. Rossana Alpizar Rodríguez  
Rectora

C. P. Jesús María Hernández Camara  
Directora de Administración y Finanzas





Cuenta Pública  
Estado de Cambios en la Situación Financiera  
Al 31 de Marzo de 2015  
(Pesos)

UNIVERSIDAD TECNOLÓGICA DEL PONIENTE

Ente Público:

Concepto	Origen	Aplicación	Concepto	Origen	Aplicación
<b>ACTIVO</b>	1,372,993.52	672,904.55	<b>PASIVO</b>	139,200.00	736,871.99
<b>Activo Circulante</b>	417,688.10	220,779.95	<b>Pasivo Circulante</b>	139,200.00	736,871.99
Efectivo y Equivalentes	417,688.10	0.00	Cuentas por Pagar a Corto Plazo	0.00	108,669.90
Derechos a Recibir Efectivo o Equivalentes	0.00	220,779.95	Documentos por Pagar a Corto Plazo	0.00	0.00
Derechos a Recibir Bienes o Servicios	0.00	0.00	Porción a Corto Plazo de la Deuda Pública a Largo Plazo	0.00	0.00
Inventarios	0.00	0.00	Títulos y Valores a Corto Plazo	0.00	0.00
Almacenes	0.00	0.00	Pasivos Diferidos a Corto Plazo	0.00	0.00
Estimación por Pérdida o Deterioro de Activos Circulantes	0.00	0.00	Fondos y Bienes de Terceros en Garantía y/o Administración a Corto Plazo	0.00	628,202.09
Otros Activos Circulantes	0.00	0.00	Provisiones a Corto Plazo	0.00	0.00
<b>Activo No Circulante</b>	955,305.42	452,124.60	Otros Pasivos a Corto Plazo	139,200.00	0.00
Inversiones Financieras a Largo Plazo	0.00	0.00	<b>Pasivo No Circulante</b>	0.00	0.00
Derechos a Recibir Efectivo o Equivalentes a Largo Plazo	0.00	0.00	Cuentas por Pagar a Largo Plazo	0.00	0.00
Bienes Inmuebles, Infraestructura y Construcciones en Proceso	0.00	0.00	Documentos por Pagar a Largo Plazo	0.00	0.00
Bienes Muebles	0.00	442,224.60	Deuda Pública a Largo Plazo	0.00	0.00
Activos Intangibles	0.00	9,900.00	Pasivos Diferidos a Largo Plazo	0.00	0.00
Depreciación, Deterioro y Amortización Acumulada de Bienes	955,305.42	0.00	Fondos y Bienes de Terceros en Garantía y/o en Administración a Largo Plazo	0.00	0.00
Activos Diferidos	0.00	0.00	Provisiones a Largo Plazo	0.00	0.00
Estimación por Pérdida o Deterioro de Activos no Circulantes	0.00	0.00	<b>HACIENDA PÚBLICA/ PATRIMONIO</b>	452,124.59	554,541.57
Otros Activos no Circulantes	0.00	0.00	<b>Hacienda Pública/Patrimonio Contribuido</b>	452,124.59	0.00
			Aportaciones	0.00	0.00
			Donaciones de Capital	0.00	0.00
			Actualización de la Hacienda Pública / Patrimonio	0.00	0.00
			<b>Hacienda Pública/Patrimonio Generado</b>	0.00	554,541.57
			Resultados del Ejercicio (Ahorro / Desahorro)	0.00	554,541.57
			Resultados de Ejercicios Anteriores	0.00	0.00
			Revalúos	0.00	0.00
			Reservas	0.00	0.00
			Rectificaciones de Resultados de Ejercicios Anteriores	0.00	0.00
			<b>Exceso o Insuficiencia en la Actualización de la Hacienda Pública/Patrimonio</b>	0.00	0.00
			Resultado por Posición Monetaria	0.00	0.00
			Resultado por Tenencia de Activos no Monetarios	0.00	0.00

Bajo protesta de decir verdad declaramos que los Estados Financieros y sus Notas son razonablemente correctos y responsabilidad del emisor

Autorizó

Dra. Rossana Alpízar Rodríguez  
Rectora

Elaboró

C.P. Jesús María Hernández Cámara  
Directora de Administración y Finanzas



Cuenta Pública  
Estado Analítico del Activo  
Del 1o de Enero al 31 de Marzo de 2015  
(Pesos)

Ente Público: UNIVERSIDAD TECNOLÓGICA DEL PONIENTE

Concepto	Saldo Inicial 1	Cargos del Periodo 2	Abonos del Periodo 3	Saldo Final 4 = (1+2-3)	Variación del Periodo (4-1)
<b>ACTIVO</b>					
<b>Activo Circulante</b>	<b>2,963,431.60</b>	<b>14,949,617.53</b>	<b>15,146,525.68</b>	<b>2,766,523.45</b>	<b>-196,908.15</b>
Efectivo y Equivalentes	2,784,878.47	11,230,049.67	11,647,737.77	2,367,190.37	-417,688.10
Derechos a Recibir Efectivo o Equivalentes	132,983.13	3,719,567.86	3,498,787.91	353,763.08	220,779.95
Derechos a Recibir Bienes o Servicios	0.00	0.00	0.00	0.00	0.00
Inventarios	0.00	0.00	0.00	0.00	0.00
Almacenes	0.00	0.00	0.00	0.00	0.00
Estimación por Pérdida o Deterioro de Activos Circulantes	0.00	0.00	0.00	0.00	0.00
Otros Activos Circulantes	45,570.00	0.00	0.00	45,570.00	0.00
<b>Activo No Circulante</b>	<b>40,997,810.89</b>	<b>452,124.60</b>	<b>955,305.42</b>	<b>40,494,630.07</b>	<b>-503,180.82</b>
Inversiones Financieras a Largo Plazo	0.00	0.00	0.00	0.00	0.00
Derechos a Recibir Efectivo o Equivalentes a Largo Plazo	0.00	0.00	0.00	0.00	0.00
Bienes Inmuebles, Infraestructura y Construcciones en Proceso	34,654,594.03	0.00	0.00	34,654,594.03	0.00
Bienes Muebles	12,072,717.82	442,224.60	0.00	12,514,942.42	442,224.60
Activos Intangibles	115,706.80	9,900.00	0.00	125,606.80	9,900.00
Depreciación, Deterioro y Amortización Acumulada de Bienes	-5,845,207.76	0.00	955,305.42	-6,800,513.18	-955,305.42
Activos Diferidos	0.00	0.00	0.00	0.00	0.00
Estimación por Pérdida o Deterioro de Activos no Circulantes	0.00	0.00	0.00	0.00	0.00
Otros Activos no Circulantes	0.00	0.00	0.00	0.00	0.00
<b>TOTAL DEL ACTIVO</b>	<b>43,961,242.49</b>	<b>15,401,742.13</b>	<b>16,101,831.10</b>	<b>43,261,153.52</b>	<b>-700,088.97</b>

Bejo protesta de decir verdad declaramos que los Estados Financieros y sus Notas son razonablemente correctos y responsabilidad del emisor

Autorizó

Elaboró

Dra Rossana Alpizar Rodriguez  
Rectora

C. P. Jesus Maria Hernandez Gamara  
Directora de Administración y Finanzas

Cuenta Pública  
Estado Analítico de la Deuda y Otros Pasivos  
Del 1o de Enero al 31 de Marzo de 2015  
(Pesos)



Ente Público: UNIVERSIDAD TECNOLÓGICA DEL PONIENTE

Denominación de las Deudas	Moneda de Contratación	Institución o País Acreedor	Saldo Inicial del Periodo	Saldo Final del Periodo
<b>DEUDA PÚBLICA</b>				
<b>Corto Plazo</b>				
<b>Deuda Interna</b>			<b>0.00</b>	<b>0.00</b>
Instituciones de Crédito			0.00	0.00
Títulos y Valores			0.00	0.00
Arrendamientos Financieros			0.00	0.00
<b>Deuda Externa</b>			<b>0.00</b>	<b>0.00</b>
Organismos Financieros Internacionales			0.00	0.00
Deuda Bilateral			0.00	0.00
Títulos y Valores			0.00	0.00
Arrendamientos Financieros			0.00	0.00
<b>Subtotal a Corto Plazo</b>			<b>0.00</b>	<b>0.00</b>
<b>Largo Plazo</b>				
<b>Deuda Interna</b>			<b>0.00</b>	<b>0.00</b>
Instituciones de Crédito			0.00	0.00
Títulos y Valores			0.00	0.00
Arrendamientos Financieros			0.00	0.00
<b>Deuda Externa</b>			<b>0.00</b>	<b>0.00</b>
Organismos Financieros Internacionales			0.00	0.00
Deuda Bilateral			0.00	0.00
Títulos y Valores			0.00	0.00
Arrendamientos Financieros			0.00	0.00
<b>Subtotal a Largo Plazo</b>			<b>0.00</b>	<b>0.00</b>
<b>Otros Pasivos</b>			<b>2,981,418.41</b>	<b>2,383,746.42</b>
<b>Total Deuda y Otros Pasivos</b>			<b>2,981,418.41</b>	<b>2,383,746.42</b>

Bajo protesta de decir verdad declaramos que los Estados Financieros y sus Notas son razonablemente correctos y responsabilidad del emisor

Autorizó

Dra. Rossana Alpizar Rodriguez  
Rectora

Elaboró

C.P. Jesus Maria Hernandez Camara  
Directora de Administracion y Finanzas



Cuenta Pública  
Estado de Variación en la Hacienda Pública  
al 31 de Marzo de 2015  
(pesos)



UNIVERSIDAD TECNOLÓGICA DEL PONIENTE

Ente Público:

Concepto	Hacienda Pública/Patrimonio Contribuido	Hacienda Pública/Patrimonio Generado de Ejercicios Anteriores	Hacienda Pública/Patrimonio Generado del Ejercicio	Ajustes por Cambios de Valor	TOTAL
<b>Rectificaciones de Resultados de Ejercicios Anteriores</b>	0.00	0.00	0.00	0.00	0.00
<b>Patrimonio Neto Inicial Ajustado del Ejercicio</b>	<b>46,716,653.53</b>	<b>0.00</b>	<b>0.00</b>	<b>0.00</b>	<b>46,716,653.53</b>
Aportaciones	46,716,653.53	0.00	0.00	0.00	46,716,653.53
Donaciones de Capital	0.00	0.00	0.00	0.00	0.00
Actualización de la Hacienda Pública/Patrimonio	0.00	0.00	0.00	0.00	0.00
<b>Variaciones de la Hacienda Pública/Patrimonio Neto del Ejercicio</b>	<b>0.00</b>	<b>-5,736,829.45</b>	<b>0.00</b>	<b>0.00</b>	<b>-5,736,829.45</b>
Resultados del Ejercicio (Ahorro/Desahorro)	0.00	0.00	0.00	0.00	0.00
Resultados de Ejercicios Anteriores	0.00	-7,080,608.38	0.00	0.00	-7,080,608.38
Revalúos	0.00	0.00	0.00	0.00	0.00
Reservas	0.00	1,343,778.93	0.00	0.00	1,343,778.93
<b>Hacienda Pública/Patrimonio Neto Final del Ejercicio 2013</b>	<b>46,716,653.53</b>	<b>-5,736,829.45</b>	<b>0.00</b>	<b>0.00</b>	<b>40,979,824.08</b>
<b>Cambios en la Hacienda Pública/Patrimonio Neto del Ejercicio 2014</b>	<b>452,124.59</b>	<b>0.00</b>	<b>0.00</b>	<b>0.00</b>	<b>452,124.59</b>
Aportaciones	452,124.59	0.00	0.00	0.00	452,124.59
Donaciones de Capital	0.00	0.00	0.00	0.00	0.00
Actualización de la Hacienda Pública/Patrimonio	0.00	0.00	0.00	0.00	0.00
<b>Variaciones de la Hacienda Pública/Patrimonio Neto del Ejercicio 2014</b>	<b>0.00</b>	<b>0.00</b>	<b>-554,541.57</b>	<b>0.00</b>	<b>-554,541.57</b>
Resultados del Ejercicio (Ahorro/Desahorro)	0.00	0.00	-554,541.57	0.00	-554,541.57
Resultados de Ejercicios Anteriores	0.00	0.00	0.00	0.00	0.00
Revalúos	0.00	0.00	0.00	0.00	0.00
Reservas	0.00	0.00	0.00	0.00	0.00
<b>Saldo Neto en la Hacienda Pública / Patrimonio 2014</b>	<b>47,168,778.12</b>	<b>-5,736,829.45</b>	<b>-554,541.57</b>	<b>0.00</b>	<b>40,877,407.10</b>

Bajo protesta de decir verdad declaramos que los Estados Financieros y sus Notas son razonablemente correctos y responsabilidad del emisor

Autorizó

Dra. Rossana Alpizar Rodriguez  
Rectora

Elaboró

C.P. Jesus Maria Hernandez Camara  
Directora de Administracion y Finanzas

Ente Público:

UNIVERSIDAD TECNOLÓGICA DEL PONIENTE

Concepto	2015	2014	Concepto	2015	2014
<b>Flujos de Efectivo de las Actividades de Operación</b>					
<b>Origen</b>	<b>3,402,709.00</b>	<b>1,920,213.63</b>	<b>Origen</b>	<b>452,124.59</b>	<b>11,547,978.11</b>
Impuestos	0.00	0.00	Bienes Inmuebles, Infraestructura y Construcciones en Proceso	0.00	0.00
Cuotas y Aportaciones de Seguridad Social	0.00	0.00	Bienes Muebles	0.00	0.00
Contribuciones de mejoras	0.00	0.00	Otros Orígenes de Inversión	452,124.59	11,547,978.11
Derechos	0.00	0.00	<b>Aplicación</b>	<b>452,124.60</b>	<b>10,592,282.17</b>
Productos de Tipo Corriente	0.00	0.00	Bienes Inmuebles, Infraestructura y Construcciones en Proceso	0.00	10,592,282.17
Aprovechamientos de Tipo Corriente	0.00	0.00	Bienes Muebles	442,224.60	0.00
Ingresos por Venta de Bienes y Servicios	162,449.00	109,615.00	Otras Aplicaciones de Inversión	9,900.00	0.00
Ingresos no Comprendidos en las Fracciones de la Ley de Ingresos Causados en Ejercicios Fiscales Anteriores	0.00	0.00	<b>Flujos Netos de Efectivo por Actividades de Inversión</b>	<b>-0.01</b>	<b>955,695.94</b>
Ingresos Causados en Ejercicios Fiscales Anteriores	2,256,000.00	858,194.00			
Participaciones y Aportaciones	984,260.00	946,404.00			
Otros Orígenes de Operación	0.00	6,000.63			
<b>Aplicación</b>	<b>3,957,250.57</b>	<b>5,203,098.97</b>	<b>Flujo de Efectivo de las Actividades de Financiamiento</b>		
Servicios Personales	2,336,871.57	2,409,854.64	<b>Origen</b>	<b>734,525.47</b>	<b>1,851,519.39</b>
Materiales y Suministros	141,409.84	178,891.12	Endeudamiento Neto	0.00	0.00
Servicios Generales	523,663.74	774,845.42	Interno	0.00	0.00
Transferencias Internas y Asignaciones al Sector Público	0.00	0.00	Externo	0.00	0.00
Transferencias al resto del Sector Público	0.00	0.00	Disminución de Activos Financieros	734,525.47	1,851,519.39
Subsidios y Subvenciones	0.00	0.00	Incremento de Otros Pasivos	0.00	0.00
Ayudas Sociales	0.00	47,787.00	<b>Aplicación</b>	<b>597,671.99</b>	<b>444,906.62</b>
Pensiones y Jubilaciones	0.00	0.00	Servicios de la Deuda	0.00	0.00
Transferencias a Fideicomisos, Mandatos y Contratos	0.00	0.00	Interno	0.00	0.00
Transferencias a la Seguridad Social	0.00	0.00	Externo	0.00	0.00
Donativos	0.00	0.00	Incremento de Activos Financieros	0.00	0.00
Transferencias al Exterior	0.00	0.00	Disminución de Otros Pasivos	597,671.99	444,906.62
Participaciones	0.00	0.00	<b>Flujos netos de Efectivo por Actividades de Financiamiento</b>	<b>136,853.48</b>	<b>1,406,612.77</b>
Aportaciones	0.00	0.00			
Convenios	0.00	0.00			
Otros Aplicaciones de Operación	955,305.42	1,791,720.79			
<b>Flujos Netos de Efectivo por Actividades de Operación</b>	<b>-554,541.57</b>	<b>-3,282,885.34</b>	<b>Incremento/Disminución Neta en el Efectivo y Equivalentes al Efectivo</b>	<b>-417,688.10</b>	<b>-920,576.63</b>
			<b>Efectivo y Equivalentes al Efectivo al inicio del Ejercicio</b>	<b>2,784,878.47</b>	<b>1,368,397.07</b>
			<b>Efectivo y Equivalentes al Efectivo al final del Ejercicio</b>	<b>2,367,190.37</b>	<b>447,820.44</b>

Bajo protesta de decir verdad declaramos que los Estados Financieros y sus Notas son razonablemente correctos y responsabilidad del emisor

Autorizó

Elaboró

Dra Rossana Alpizar Rodriguez  
Rectora

C.P. Jesus Maria Hernandez Camara  
Directora de Administracion y Finanzas

Cuenta Pública  
Informe de Pasivos Contingentes  
Al 31 de Marzo de 2015  
(Pesos)



Ente Público:

UNIVERSIDAD TECNOLÓGICA DEL PONIENTE

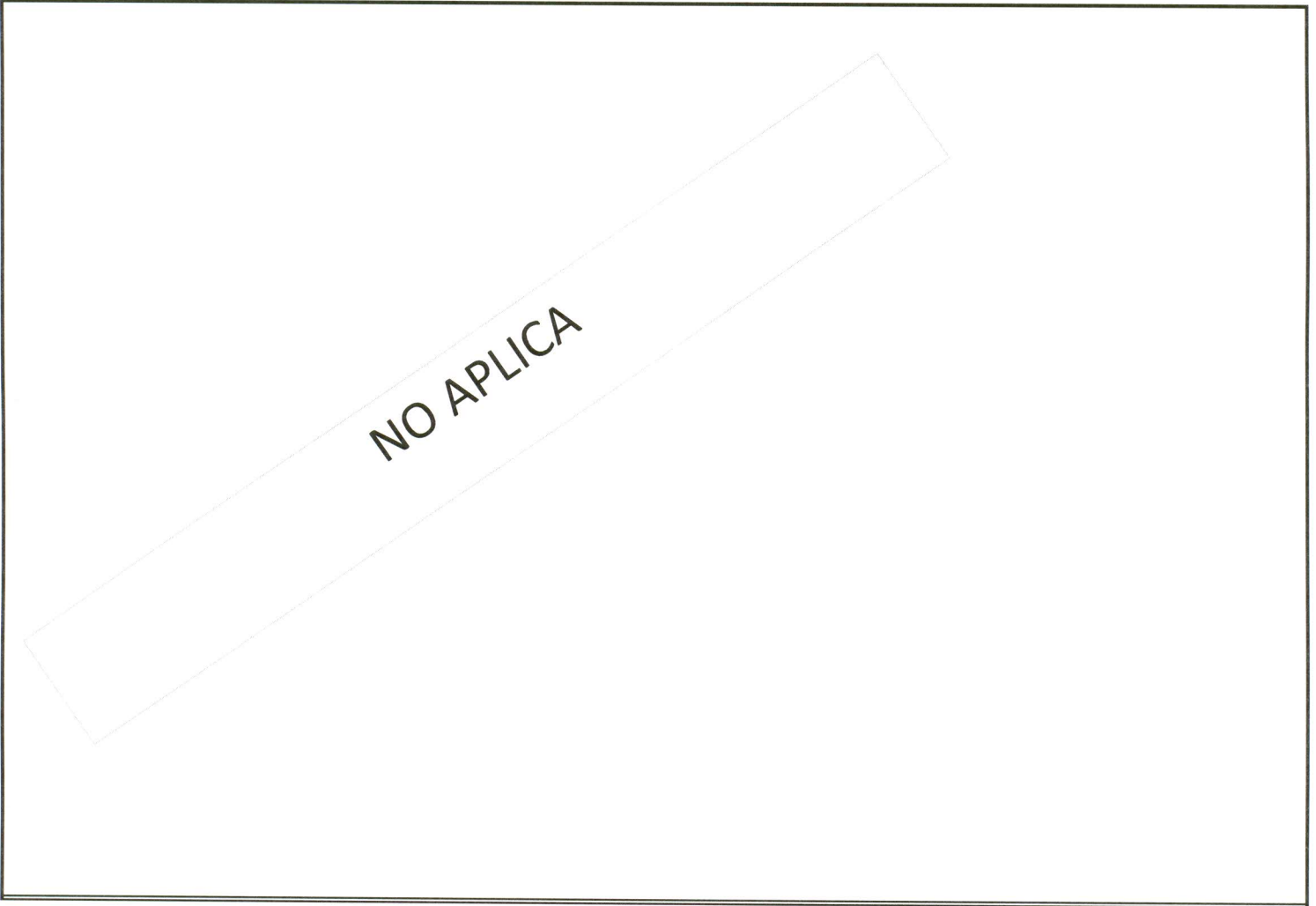

Bajo protesta de decir verdad declaramos que los Estados Financieros y sus Notas son razonablemente correctos y responsabilidad del emisor

**Autorizó**

Dra Rossana Alpizar Rodriguez  
**Rectora**

**Elaboró**

C.P. Jesus Maria Hernandez Camara  
**Directora de Administracion y Finanzas**



**CONTABILIDAD GUBERNAMENTAL - ARMONIZACION CONTABLE**  
**Estados Financieros Presupuestales**  
**Del 1o. de Enero al 31 de Marzo de 2015**  
**(Pesos)**



Ente Público: UNIVERSIDAD TECNOLÓGICA DEL PONIENTE

CONTABILIDAD GUBERNAMENTAL - ARMONIZACION CONTABLE  
Estados Financieros Presupuestales  
Del 1o. de Enero al 31 de Marzo de 2015  
(Pesos)



Ente Público: UNIVERSIDAD TECNOLÓGICA DEL PONIENTE

UNIVERSIDAD TECNOLÓGICA DEL PONIENTE  
Estado Analítico de Ingresos  
Del 01 Enero al 31 Marzo 2015

Rubro de Ingresos	Ingreso					Diferencia (6=5-1)
	Estimado (1)	Ampliaciones y Reducciones (2)	Modificado (3=1+2)	Devengado (4)	Recaudado (5)	
Impuestos	0.00	0.00	0.00	0.00	0.00	0.00
Cuotas y Aportaciones de Seguridad Social	0.00	0.00	0.00	0.00	0.00	0.00
Contribuciones de Mejoras	0.00	0.00	0.00	0.00	0.00	0.00
Derechos	0.00	0.00	0.00	0.00	0.00	0.00
Productos	0.00	0.00	0.00	0.00	0.00	0.00
Corriente	0.00	0.00	0.00	0.00	0.00	0.00
Capital	0.00	0.00	0.00	0.00	0.00	0.00
Aprovechamientos	0.00	0.00	0.00	0.00	0.00	0.00
Capital	0.00	0.00	0.00	0.00	0.00	0.00
Ingresos por Ventas de Bienes y Servicios	104,633.00	0.00	104,633.00	162,449.00	162,449.00	57,816.00
Participaciones y Aportaciones	2,416,806.00	0.00	2,416,806.00	2,256,000.00	2,256,000.00	-160,806.00
Transferencias, Asignaciones, Subsidios y Otras Ayudas	984,260.00	0.00	984,260.00	984,260.00	984,260.00	0.00
Ingresos Derivados de Financiamientos	0.00	0.00	0.00	0.00	0.00	0.00
<b>Total</b>	<b>3,505,699.00</b>	<b>-</b>	<b>3,505,699.00</b>	<b>3,402,709.00</b>	<b>3,402,709.00</b>	<b>102,990.00</b>
Ingresos excedentes <sup>1</sup>						
Estado Analítico de Ingresos Por Fuente de Financiamiento	Ingreso					Diferencia (6=5-1)
	Estimado (1)	Ampliaciones y Reducciones (2)	Modificado (3=1+2)	Devengado (4)	Recaudado (5)	
Ingresos del Gobierno	\$ 3,401,066.00	\$ -	\$ 3,401,066.00	\$ 3,240,260.00	\$ 3,240,260.00	\$ -160,806.00
Impuestos	0.00	0.00	0.00	0.00	0.00	0.00
Contribuciones de Mejoras	0.00	0.00	0.00	0.00	0.00	0.00
Derechos	0.00	0.00	0.00	0.00	0.00	0.00
Productos	0.00	0.00	0.00	0.00	0.00	0.00
Corriente	0.00	0.00	0.00	0.00	0.00	0.00
Capital	0.00	0.00	0.00	0.00	0.00	0.00
Aprovechamientos	0.00	0.00	0.00	0.00	0.00	0.00
Corriente	0.00	0.00	0.00	0.00	0.00	0.00
Capital	0.00	0.00	0.00	0.00	0.00	0.00
Participaciones y Aportaciones	2,416,806.00	0.00	2,416,806.00	2,256,000.00	2,256,000.00	-160,806.00
Transferencias, Asignaciones, Subsidios y Otras Ayudas	984,260.00	0.00	984,260.00	984,260.00	984,260.00	0.00
<b>Ingresos de Organismos y Empresas</b>	<b>\$ 104,633.00</b>	<b>\$ -</b>	<b>\$ 104,633.00</b>	<b>\$ 162,449.00</b>	<b>\$ 162,449.00</b>	<b>\$ 57,816.00</b>
Cuotas y Aportaciones de Seguridad Social	0.00	0.00	0.00	0.00	0.00	0.00
Ingresos por Ventas de Bienes y Servicios	104,633.00	0.00	104,633.00	162,449.00	162,449.00	57,816.00
Transferencias, Asignaciones, Subsidios y Otras Ayudas	0.00	0.00	0.00	0.00	0.00	0.00
<b>Ingresos derivados de financiamiento</b>	<b>0.00</b>	<b>0.00</b>	<b>0.00</b>	<b>0.00</b>	<b>0.00</b>	<b>0.00</b>
Ingresos Derivados de Financiamientos	0.00	0.00	0.00	0.00	0.00	0.00
<b>Total</b>	<b>\$ 3,505,699.00</b>	<b>\$ -</b>	<b>\$ 3,505,699.00</b>	<b>\$ 3,402,709.00</b>	<b>\$ 3,402,709.00</b>	<b>\$ -160,806.00</b>

<sup>1</sup> Los ingresos excedentes se presentan para efectos de cumplimiento de la Ley General de Contabilidad Gubernamental y el importe reflejado debe ser siempre mayor a cero

Bajo protesta de decir verdad declaramos que los Estados Financieros y sus Notas son razonablemente correctos y responsabilidad del emisor

Autorizó  
Dra Rossana Alpizar Rodríguez  
Rectora

Elaboró  
C.P. Jesús María Hernández Cámara  
Directora de Administración y Finanzas





Concepto	Egresos					Subejercicio (6=3-4)
	Aprobado (1)	Ampliaciones/ (Reducciones) (2)	Modificado (3=1+2)	Devengado (4)	Pagado (5)	
Bienes Inmuebles	0.00	0.00	0.00	0.00	0.00	0.00
Activos Intangibles	0.00	0.00	0.00	0.00	0.00	0.00
Inversión Pública	0.00	0.00	0.00	0.00	0.00	0.00
Obra Pública en Bienes de Dominio Público	0.00	0.00	0.00	0.00	0.00	0.00
Obra Pública en Bienes Propios	0.00	0.00	0.00	0.00	0.00	0.00
Proyectos Productivos y Acciones de Fomento	0.00	0.00	0.00	0.00	0.00	0.00
Inversiones Financieras y Otras Provisiones	0.00	0.00	0.00	0.00	0.00	0.00
Inversiones Para el Fomento de Actividades Productivas.	0.00	0.00	0.00	0.00	0.00	0.00
Acciones y Participaciones de Capital	0.00	0.00	0.00	0.00	0.00	0.00
Compra de Títulos y Valores	0.00	0.00	0.00	0.00	0.00	0.00
Concesión de Préstamos	0.00	0.00	0.00	0.00	0.00	0.00
Inversiones en Fideicomisos, Mandatos y Otros Análogos	0.00	0.00	0.00	0.00	0.00	0.00
Otras Inversiones Financieras	0.00	0.00	0.00	0.00	0.00	0.00
Provisiones para Contingencias y Otras Erogaciones Especiales	0.00	0.00	0.00	0.00	0.00	0.00
Participaciones y Aportaciones	0.00	0.00	0.00	0.00	0.00	0.00
Participaciones	0.00	0.00	0.00	0.00	0.00	0.00
Aportaciones	0.00	0.00	0.00	0.00	0.00	0.00
Convenios	0.00	0.00	0.00	0.00	0.00	0.00
Deuda Pública	0.00	0.00	0.00	0.00	0.00	0.00
Amortización de la Deuda Pública	0.00	0.00	0.00	0.00	0.00	0.00
Intereses de la Deuda Pública	0.00	0.00	0.00	0.00	0.00	0.00
Comisiones de la Deuda Pública	0.00	0.00	0.00	0.00	0.00	0.00
Gastos de la Deuda Pública	0.00	0.00	0.00	0.00	0.00	0.00
Costo por Coberturas	0.00	0.00	0.00	0.00	0.00	0.00
Apoyos Financieros	0.00	0.00	0.00	0.00	0.00	0.00
Adeudos de Ejercicios Fiscales Anteriores (Adeñas)	0.00	0.00	0.00	0.00	0.00	0.00
<b>Total del Gasto</b>	<b>3,505,692.00</b>		<b>3,505,692.00</b>	<b>3,001,945.13</b>	<b>2,971,897.58</b>	

El Presupuesto autorizado es el publicado en el Diario Oficial del Estado en el Presupuesto de Egresos 2014.  
Bajo protesta de decir verdad declaramos que los Estados Financieros y sus Notas son razonablemente correctos y responsabilidad del emisor

Autorizó  

Dra. Rossana Alpizar Rodríguez  
**Rectora**

Elaboró  

C.P. Jesus Maria Hernandez Camara  
**Directora de Administración y Finanzas**



UNIVERSIDAD TECNOLÓGICA DEL PONIENTE						
Estado Analítico del Ejercicio del Presupuesto de Egresos						
Clasificación Económica (Por Tipo de Gasto)						
Del 01 Enero al 31 Marzo 2015						
Concepto	Egresos					
	Aprobado (1)	Ampliaciones/ (Reducciones) (2)	Modificado (3=1+2)	Devenzado (4)	Pagado (5)	Subejercicio (6=3-4)
Gasto Corriente	3,505,692.00	0.00	3,505,692.00	3,001,945.13	2,971,897.58	503,746.87
Gasto de Capital	0.00	0.00	0.00	0.00	0.00	0.00
Amortización de la Deuda y Disminución de Pasivos	0.00	0.00	0.00	0.00	0.00	0.00
<b>Total del Gasto</b>	<b>3,505,692.00</b>	<b>-</b>	<b>3,505,692.00</b>	<b>3,001,945.13</b>	<b>2,971,897.58</b>	<b>503,746.87</b>

Bajo protesta de decir verdad declaramos que los Estados Financieros y sus Notas son razonablemente correctos y responsabilidad del emisor

Autorizó



Dra Rossana Alpizar Rodriguez  
Rectora

Elaboró



C.P. Jesus Maria Hernandez Camara  
Directora de Administracion y Finanzas



UNIVERSIDAD TECNOLÓGICA DEL PONIENTE  
Estado Analítico del Ejercicio del Presupuesto de Egresos  
Clasificación Funcional (Finalidad y Función)  
Del 01 Enero al 31 Marzo 2015

Concepto	Egresos					Subejercicio (6-3-4)
	Aprobado (1)	Ampliaciones/ (Reducciones) (2)	Modificado (3=1+2)	Devengado (4)	Pagado (5)	
<b>Gobierno</b>						
Legislación	0.00	0.00	0.00	0.00	0.00	0.00
Justicia	0.00	0.00	0.00	0.00	0.00	0.00
Coordinación de la Política de Gobierno	0.00	0.00	0.00	0.00	0.00	0.00
Relaciones Exteriores	0.00	0.00	0.00	0.00	0.00	0.00
Asuntos Financieros y Hacendarios	0.00	0.00	0.00	0.00	0.00	0.00
Seguridad Nacional	0.00	0.00	0.00	0.00	0.00	0.00
Asuntos de Orden Público y de Seguridad Interior	0.00	0.00	0.00	0.00	0.00	0.00
Otros Servicios Generales	0.00	0.00	0.00	0.00	0.00	0.00
<b>Desarrollo Social</b>						
Protección Ambiental	0.00	0.00	0.00	0.00	0.00	0.00
Vivienda y Servicios a la Comunidad	0.00	0.00	0.00	0.00	0.00	0.00
Salud	0.00	0.00	0.00	0.00	0.00	0.00
Recreación, Cultura y Otras Manifestaciones Sociales	0.00	0.00	0.00	0.00	0.00	0.00
Educación	3,505,692.00	0.00	3,505,692.00	3,001,945.13	2,971,897.58	0.00
Protección Social	0.00	0.00	0.00	0.00	0.00	0.00
Otros Asuntos Sociales	0.00	0.00	0.00	0.00	0.00	0.00
<b>Desarrollo Económico</b>						
Asuntos Económicos, Comerciales y Laborales en General	0.00	0.00	0.00	0.00	0.00	0.00
Agropecuaria, Silvicultura, Pesca y Caza	0.00	0.00	0.00	0.00	0.00	0.00
Combustibles y Energía	0.00	0.00	0.00	0.00	0.00	0.00
Minería, Manufacturas y Construcción	0.00	0.00	0.00	0.00	0.00	0.00
Transporte	0.00	0.00	0.00	0.00	0.00	0.00
Comunicaciones	0.00	0.00	0.00	0.00	0.00	0.00
Turismo	0.00	0.00	0.00	0.00	0.00	0.00
Ciencia, Tecnología e Innovación	0.00	0.00	0.00	0.00	0.00	0.00
Otras Industrias y Otros Asuntos Económicos	0.00	0.00	0.00	0.00	0.00	0.00
<b>Otros no Clasificados en Funciones Anteriores</b>						
Transacciones de la Deuda Pública / Costo Financiero de la Deuda	0.00	0.00	0.00	0.00	0.00	0.00
Transferencias, Participaciones y Aportaciones entre	0.00	0.00	0.00	0.00	0.00	0.00
Diferentes Niveles y Ordenes de Gobierno	0.00	0.00	0.00	0.00	0.00	0.00
Saneamiento del Sistema Financiero	0.00	0.00	0.00	0.00	0.00	0.00
Adeudos de Ejercicios Fiscales Anteriores	0.00	0.00	0.00	0.00	0.00	0.00
<b>Total del Gasto</b>	<b>3,505,692.00</b>	<b>-</b>	<b>3,505,692.00</b>	<b>3,001,945.13</b>	<b>2,971,897.58</b>	<b>-</b>

Bajo protesta de decir verdad declaramos que los Estados Financieros y sus Notas son razonablemente correctos y responsabilidad del emisor

Autorizo

Dra Rossana Alpizar Rodriguez  
Rectora

Elaboró

C.P. Jesus Maria Hernandez Camara  
Directora de Administración y Finanzas







CONTABILIDAD GUBERNAMENTAL - ARMONIZACION CONTABLE  
Estados Financieros Programaticos  
Del 1o. de Enero al 31 de Marzo de 2015  
(Pesos)



Ente Público: UNIVERSIDAD TECNOLÓGICA DEL PONIENTE

UNIVERSIDAD TECNOLÓGICA DEL PONIENTE  
Gasto por Categoría Programática  
Del 01 Enero al 31 Marzo 2015

Concepto	Egresos					Subejercicio (6=3-4)
	Aprobado (1)	Ampliaciones/ (Reducciones) (2)	Modificado (3=1+2)	Devengado (4)	Pagado (5)	
Programas						
Subsidios: Sector Social y Privado o Entidades Federativas y Municipios						
Sujetos a Reglas de Operación						
Otros Subsidios						
Desempeño de las Funciones	2,729,838.00	0	2,729,838.00	2,576,204.42	2,576,115.05	0
Prestación de Servicios Públicos						
Provisión de Bienes Públicos						
Planeación, seguimiento y evaluación de políticas públicas						
Promoción y fomento						
Regulación y supervisión						
Funciones de las Fuerzas Armadas (Únicamente Gobierno Federal)						
Específicos						
Proyectos de Inversión						
Administrativos y de Apoyo						
Apoyo al proceso presupuestario y para mejorar la eficiencia institucional	\$ 775,861.00	0	\$ 775,861.00	\$ 425,740.71	\$ 395,782.53	0
Apoyo a la función pública y al mejoramiento de la gestión						
Operaciones ajenas						
Compromisos						
Obligaciones de cumplimiento de resolución jurisdiccional						
Desastres Naturales						
Obligaciones						
Pensiones y jubilaciones						
Aportaciones a la seguridad social						
Aportaciones a fondos de estabilización						
Aportaciones a fondos de inversión y reestructura de pensiones						
Programas de Gasto Federalizado (Gobierno Federal)						
Gasto Federalizado						
Participaciones a entidades federativas y municipios						
Costo financiero, deuda o apoyos a deudores y ahorradores de la banca						
Adeudos de ejercicios fiscales anteriores						
	\$ 3,505,699.00	0	\$ 3,505,699.00	\$ 3,001,945.13	\$ 2,971,897.58	0

Bajo protesta de decir verdad declaramos que los Estados Financieros y sus Notas son razonablemente correctos y responsabilidad del emisor

Autorizó



Dra. Rossana Alpizar Rodríguez  
Rectora

Elaboró

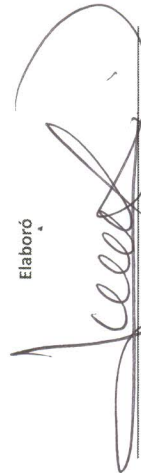

C.P. Jeisy María Hernández Cámara  
Directora de Administración y Finanzas



**UNIVERSIDAD TECNOLÓGICA DEL PONIENTE**  
**Indicadores de Postura Fiscal**  
**Del 01 Enero al 31 Marzo 2015**

Concepto	Estimado	Devengado	Pagado
I. Ingresos Presupuestarios (I=1+2)			
1. Ingresos del Gobierno de la Entidad Federativa ;			
2. Ingresos del Sector Paraestatal ;			
II. Egresos Presupuestarios (II=3+4)			
3. Egresos del Gobierno de la Entidad Federativa ;			
4. Egresos del Sector Paraestatal ;			
III. Balance Presupuestario (Superávit o Déficit) (III = I - II)			

Concepto	Estimado	Devengado	Pagado
III. Balance presupuestario (Superávit o Déficit)			
IV. Intereses, Comisiones y Gastos de la Deuda			
V. Balance Primario ( Superávit o Déficit) (V= III - IV)			

Concepto	Estimado	Devengado	Pagado
A. Financiamiento			
B. Amortización de la deuda			
C. Endeudamiento ó desendeudamiento (C = A - B)			

1 Los Ingresos que se presentan son los ingresos presupuestario totales sin incluir los ingresos por financiamientos. Los Ingresos del Gobierno de la Entidad Federativa corresponden a los del Poder Ejecutivo, Legislativo Judicial y Autónomos

2 Los egresos que se presentan son los egresos presupuestarios totales sin incluir los egresos por amortización. Los egresos del Gobierno de la Entidad Federativa corresponden a los del Poder Ejecutivo, Legislativo, Judicial y Órganos Autónomos

3 Para ingresos se reportan los ingresos recaudados; para egresos se reportan los egresos pagados

Bajo protesta de decir verdad declaramos que los Estados Financieros y sus Notas son razonablemente correctos y responsabilidad del emisor

Autorizó



Dra. Rossana Alpizar Rodriguez  
**Rectora**

Elaboró

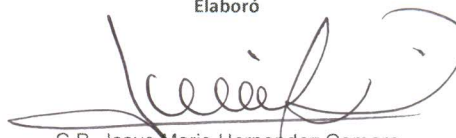

C.P. Jesus Maria Hernandez Camara  
**Directora de Administracion y Finanzas**



**UNIVERSIDAD TECNOLÓGICA DEL PONIENTE**  
**Indicadores de Postura Fiscal**  
**Del 01 Marzo al 31 Marzo 2015**

Concepto	Estimado	Devengado	Pagado
I. Ingresos Presupuestarios (I=1+2)			
1. Ingresos del Gobierno de la Entidad Federativa :			
2. Ingresos del Sector Paraestatal :			
II. Egresos Presupuestarios (II=3+4)			
3. Egresos del Gobierno de la Entidad Federativa :			
4. Egresos del Sector Paraestatal :			
III. Balance Presupuestario (Superávit o Déficit) (III = I - II)			

Concepto	Estimado	Devengado	Pagado
III. Balance presupuestario (Superávit o Déficit)			
IV. Intereses, Comisiones y Gastos de la Deuda			
V. Balance Primario ( Superávit o Déficit) (V= III - IV)			

Concepto	Estimado	Devengado	Pagado
A. Financiamiento			
B. Amortización de la deuda			
C. Endeudamiento ó desendeudamiento (C = A - B)			

1 Los Ingresos que se presentan son los ingresos presupuestario totales sin incluir los ingresos por financiamientos. Los Ingresos del Gobierno de la Entidad Federativa corresponden a los del Poder Ejecutivo, Legislativo Judicial y Autónomos

2 Los egresos que se presentan son los egresos presupuestarios totales sin incluir los egresos por amortización. Los egresos del Gobierno de la Entidad Federativa corresponden a los del Poder Ejecutivo, Legislativo, Judicial y Órganos Autónomos

3 Para Ingresos se reportan los ingresos recaudados; para egresos se reportan los egresos pagados

Bajo protesta de decir verdad declaramos que los Estados Financieros y sus Notas son razonablemente correctos y responsabilidad del emisor

Autorizó

  
Dra. Rossana Alpizar Rodríguez  
**Rectora**

Elaboró

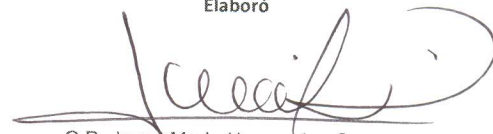
  
C.P. Jesús María Hernández Cámara  
**Directora de Administración y Finanzas**

CONTABILIDAD GUBERNAMENTAL

ARMONIZACION CONTABLE

NOTAS A LOS ESTADOS FINANCIEROS DE LA  
UNIVERSIDAD TECNOLÓGICA DEL PONIENTE  
AL 31 DE MARZO DE 2015

Maxcanú, Yucatán

UNIVERSIDAD TECNOLÓGICA DEL PONIENTE  
 NOTAS CORRESPONDIENTES AL MES DE MARZO 2015

**I) NOTAS A LOS ESTADOS FINANCIEROS**

Con el propósito de dar cumplimiento a los artículos 46 y 49 de la Ley General de Contabilidad Gubernamental, los entes públicos deberán acompañar notas a los estados financieros cuyos rubros así lo requieran teniendo presente los postulados de revelación suficiente e importancia relativa con la finalidad, que la información sea de mayor utilidad para los usuarios.

A continuación se presentan los tres tipos de notas que acompañan a los estados, a saber:

- a) Notas de desglose;
- b) Notas de memoria (cuentas de orden), y
- c) Notas de gestión administrativa.

**a) NOTAS DE DESGLOSE**

**I) NOTAS AL ESTADO DE SITUACIÓN FINANCIERA**

**Activo**

**Efectivo y Equivalentes**

1. Se informa acerca de los fondos con afectación específica, de las inversiones financieras se revela su tipo y monto, su clasificación de las inversiones es en corto plazo todas con vencimiento menor a 3 meses. Derechos a recibir Efectivo y Equivalentes y Bienes o Servicios a Recibir

La cuenta de Efectivo al 31 de Marzo de 2015 se encuentra con un saldo de \$2'367,190.37 (son dos millones trecientos sesenta y siete mil ciento noventa pesos 37/100 M.N.) integrada por las cuentas de cheques, cuentas de fondos de inversión, fondo fijo, caja.

Los fondos fijos se encuentran integrados de la siguiente manera:

CUENTA CONTABLE	CONCEPTO	IMPORTE
'1-1-1-1-00001-00000-000	<b>Fondo Revolvente</b>	<b>0.00</b>
'1-1-1-1-00001-00001-000	Dra Rossana Alpizar	2,000.00
'1-1-1-1-00001-00002-000	C.P. Jesus Maria Hernandez Camara	5,000.00
	<b>Efectivo/Caja</b>	<b>0.00</b>
'1-1-1-1-00002-00000-000	Efectivo/Caja	0.00
	<b>TOTAL</b>	<b>7,000.00</b>

La cuenta de Bancos al 31 de Marzo de 2015 se conforma con las cuentas de cheques para la operación regular, las cuentas de fondos de inversión donde se manejan las inversiones principalmente de los recursos de administración de terceros por proyectos o programas de Promep-Prodep y Profocie que se opera este ejercicio.



En el apartado de administración de fondos de terceros se reportan las otras tres cuentas de bancos con los programas correspondientes, la cuenta de bancos utilizada para gastos de operación del ejercicio se encuentra integrada de la siguiente manera:

CUENTA CONTABLE	CONCEPTO
<b>'1-1-1-2-00000-00000-000</b>	<b>Bancos/Tesorería</b>
'1-1-1-2-00001-00000-000	BBVA 2560 Rec Federal
'1-1-1-2-00002-00000-000	BBVA 4206 Rec Estatal
'1-1-1-2-00003-00000-000	BBVA 4419 Rec Propios 2012
'1-1-1-2-00004-00000-000	BBVA 3526 Contingencias 2011
'1-1-1-2-00005-00000-000	BBVA 7043 Rec Propios 2013
'1-1-1-2-00006-00000-000	BBVA 8024 Rec Federal Fondo PADES 2013
'1-1-1-2-00007-00000-000	BBVA 3296 FADOE 2013
'1-1-1-2-00008-00000-000	BBVA 3618 PROMEP
'1-1-1-2-00009-00000-000	BBVA 3592 Estatal 2013
'1-1-1-2-00010-00000-000	BBVA 3533 Propios 2014
'1-1-1-2-00011-00000-000	BBVA 3649 Sagarpa
'1-1-1-2-00012-00000-000	BBVA 1058 PROFOCIE
<b>'1-1-1-4-00000-00000-000</b>	<b>Inversiones Temporales</b>
'1-1-1-4-00001-00000-000	BBVA Inv 1569 Cta 2560 Rec Fed
'1-1-1-4-00002-00000-000	BBVA Inv 3133 Cta 4206 Rec Estatal
'1-1-1-4-00003-00000-000	BBVA Inv 6417 Cta 4206 Rec Estatal
'1-1-1-4-00004-00000-000	BBVA Inv 7113 Cta 4419 Rec Propios
'1-1-1-4-00005-00000-000	BBVA Inv 9000 Cta 2560 Rec Fed
'1-1-1-4-00006-00000-000	BBVA Inv 0343 Cta 3296 FADOE 2013
'1-1-1-4-00007-00000-000	BBVA Inv 0299 Cta 7043 Rec Prop 2013
'1-1-1-4-00008-00000-000	BBVA Inv 0424 Cta 3618 PROMEP
'1-1-1-4-00009-00000-000	BBVA Inv 1582 Cta 2560 Rec Fed
'1-1-1-4-00010-00000-000	BBVA Inv 7262 Cta 1058 PROFOCIE

Ingresos de afectación específica:

No se cuenta con registros.

Depósitos de Fondos de Terceros:

CUENTA CONTABLE	CONCEPTO
<b>'1-1-1-6-00000-00000-000</b>	<b>Depositos de Fondos de Terceros</b>
'1-1-1-6-00002-00000-000	Serv Social BBVA 3649 SAGARPA
'1-1-1-6-00003-00000-000	Programa PROFOCIE BBVA 1058
'1-1-1-6-00004-00000-000	Rec PROMEP BBVA 3618

Estos recursos corresponde a proyectos específicos cuya comprobación se entrega directamente a la instancia que autoriza el recursos y conforme sus reglas de operación. El detalle se encuentra en las notas del punto "Fondos y Bienes de Terceros".

Los ingresos al no estar calendarizados en relación a la necesidad de egresos que la operación demanda en los primeros meses del ejercicio fiscal, y al no obtener lo programado de ingresos propios en este ejercicio, se genera un financiamiento con las cuentas de reserva en tanto llegan los recursos presupuestales programados y se generan recursos propios para cubrir la demanda de gastos y se resarce cuando ingresan las aportaciones programadas. Al corte del mes contamos con flujo de efectivo para los pagos de nóminas y de gastos de operación al depositar la Federación y el Estado las ministraciones mensuales, sin embargo no es suficiente el presupuesto para cubrir la deuda del impuesto sobre nómina 2015, los pagos de impuestos de la aportación patronal del ISSTEY de todo el ejercicio 2014 y 2015, así como la proyección de pagos de aguinaldos de fin de año, esto ha generado que se redujeran algunas actividades extracurriculares.

2. Por tipo de contribución se informa el monto que se encuentre pendiente de cobro y por recuperar de hasta cinco ejercicios anteriores, asimismo no se cuenta con montos sujetos a algún tipo de juicio con una antigüedad mayor a la señalada y la factibilidad de cobro.

Análisis de Subsidio. Reporte del desarrollo presupuestal estatal al 31 de diciembre de 2014: Aportación ordinaria federal según convenio 2011 \$2'349,903.00, aportación ordinaria federal según convenio 2012 \$6'819,674.00, Aportación estatal ordinaria 2012 \$3'500,000.00 de los cuales no radican 129,616.50 en el mes de agosto 2012, aportación estatal extraordinaria 2012 \$5'000,000.00, Aportación extraordinaria federal fadoe2011 \$4'446,511.00 (son cuatro millones cuatrocientos cuarenta y seis mil quinientos once pesos 00/100M.N.) de los cuales no hubo aportación estatal. Aportación extraordinaria federal 2013 por Fadoe 2013 para construcción de gradas deportivas \$512,645.00 de los cuales no hubo aportación estatal. Aportación federal 2013 \$7'919,757.00 (son siete millones novecientos diecinueve mil setecientos cincuenta y siete pesos 00/100 M.N.), aportación estatal 2013 \$3 640,000.00 (son: tres millones seiscientos cuarenta mil pesos 00/100 M.N.), aportación federal ordinaria 2014 \$8'913,235.00 (son: ocho millones novecientos trece mil doscientos treinta y cinco pesos 00/100 M.N.) aportación estatal ordinaria 2014 \$3'785,600.00 (son tres millones setecientos ochenta y cinco mil seiscientos pesos 00/100 M.N.), Aportación Federal extraordinaria por incremento salarial 2014 \$201,812.00 por lo que el convenio de aportación estatal se incrementa en el monto pendiente de aportar para la UTP por un monto similar. En el mes de noviembre se gestiona una ampliación para cubrir el pago del impuesto estatal sobre nóminas, se obtiene y nos radican en diciembre 2014 por la cantidad de 348,002.00 para incremento presupuestal estatal reduciendo ligeramente la diferencia acumulada. Total de aportaciones estatales pendientes de cubrir conforme a convenio de colaboración 2011-2014 \$15,019,551.00 (son: quince millones diecinueve mil quinientos cincuenta y un pesos 00/100 M.N.).

3. Se elabora, de manera agrupada, los derechos a recibir efectivo y equivalentes, y bienes o servicios a recibir.

El saldo de la cuenta de Deudores está Integrado por los Anticipos entregados por concepto de Viáticos y gastos por comprobar al cierre del mes, por la aportación no radicada de agosto 2012 de la aportación estatal por \$129,616.50, gastos a comprobar generados por los pagos solicitados pendientes de recibir la facturación correspondiente.

#### **Bienes Disponibles para su Transformación o Consumo (inventarios)**

4. Esta Universidad no realiza procesos productivos por lo que no aplica esta nota.



5. De la cuenta Almacén se informará acerca del método de valuación, así como la conveniencia de su aplicación. Adicionalmente, se revelará el impacto en la información financiera por cambios en el método.

El saldo de la cuenta de Almacén se mantuvo durante este ejercicio sin saldos al cierre del mes, ya que solo se compra lo mínimo evitando acumulación de papelería e insumos, quedando sin existencia de insumos al cierre del mes. El almacén se valúa con primeras entradas primeras salidas.

#### Inversiones Financieras

6. De la cuenta Inversiones financieras, no se manejan fideicomisos. Sólo cuentas productivas y fondos de inversión los cuales son reportados en el punto I de estas notas.
7. Se informa de las inversiones financieras en el apartado I de estas notas y no contamos con saldos de las participaciones y aportaciones de capital en el período.

#### Bienes Muebles, Inmuebles e Intangibles

8. Se informa de manera agrupada por cuenta, los rubros de Bienes Muebles e Inmuebles, el monto de la depreciación acumulada conforme a lo siguiente:

Cuenta	Nombre	Saldos Actuales	
		Deudor	Acreedor
'1-2-3-0-00000-00000-000	Bienes Inmuebles, Infraestructura y Constr en Proc	34'654,594.03	
'1-2-4-0-00000-00000-000	Bienes Muebles	12,514,942.42	
'1-2-5-0-00000-00000-000	Activos Intangibles		125,606.80
'1-2-6-0-00000-00000-000	Depreciacion, Deterioro y Amort de Bienes		6,800,513.18

El método de depreciación se aplica con las tasas publicadas en la ley de contabilidad gubernamental y los criterios de aplicación de los mismos. Asimismo, los bienes son relativamente nuevos, adquiridos entre 2011 y 2013, por lo que encuentran en buen estado y condiciones de uso bajo las excepciones de los utensilios que por su uso y vida requieren algunas renovaciones.

Las Cuentas de Bienes Muebles, Inmuebles e Intangibles se registran según normatividad vigente en base al valor de factura o acta de entrega recepción en su caso.

La Universidad, se vió favorecida por un programa de becas para el profesorado para investigación. Dentro de los conceptos autorizados está el equipamiento de los docentes investigadores. Estos bienes se incorporan al inventario y a la contabilidad como una aportación, dado que los recursos son recibidos y comprobados a nivel central a la SEP. Físicamente ha entregado el IDEFEY bienes de inventario con la nota de almacén respectiva, pero que no se cuenta con el acta de entrega recepción se han incorporado los bienes conforme al inventario físico para reflejar su valor contable mientras se gestiona la entrega de la documentación faltante ante el IDEFEY.

El Inventario físico de Activos se encuentra Documentado y en los registros contables debidamente conciliado con inventario físico con cifras al 31 de diciembre. Se está en el proceso de regularización de la documentación del inmueble y los bienes que se recibieron de Idefey en 2014 por el laboratorio nuevo y de los cuales solo contamos con la entrada del bien y el formato de almacén.



También se incorporó bienes adquiridos con recurso federal del PROFOCIE 20124-2015, cuyo recurso se radicó en octubre y se realizaron pagos para la certificación de dos carreras, se inició el proceso de certificación iso, se adquirieron equipos de telefonía para el proyecto de movilidad y se declaró desierto el procedimiento de invitación a cuando menos tres proveedores para la adquisición de equipo de cómputo, quedó en proceso la licitación para adquirir equipo de laboratorio.

9. Se informa de manera agrupada por cuenta, los rubros de activos intangibles y diferidos, su monto y naturaleza, amortización acumulada.

<b>'1-2-5-0-00000-00000-000</b>	<b>Activos Intangibles</b>	<b>125,606.80</b>
'1-2-5-1-00000-00000-000	Software	121,207.80
'1-2-5-4-00000-00000-000	Licencias	4,399.00

El método de depreciación se aplica con las tasas publicadas en la ley de contabilidad gubernamental y los criterios de aplicación de los mismos. Asimismo, los bienes son relativamente nuevos, adquiridos entre 2011 y 2014.

**Estimaciones y Deterioros**

10. No se informan los criterios utilizados para la determinación de las estimaciones; por no aplicarse aún en la Universidad. Se está en el proceso de elaboración de políticas internas.

**Otros Activos**

11. De las cuentas de otros activos no aplica a la fecha para la Universidad.

**Pasivo<sup>2</sup>**

12. Se presenta una relación de las cuentas por pagar

CONCEPTO	IMPORTE
<b>Cuentas por pagar a Corto Plazo</b>	<b>1,211,256.25</b>
Servicios Personales por pagar	404.82
Corresponde a un descto por ausentismo	
Proveedores por pagar	420.54
Retenciones y contribuciones por pagar	1,210,430.89
<b>Fondos y Bienes de terceros en garantía y administración de terceros.</b>	<b>1,008,280.17</b>
<b>Otros pasivos a corto plazo</b>	<b>164,210.00</b>

En este ejercicio se están buscando alternativas para pagar las cuotas patronales del ISSTEY, los cuales representan un monto de aproximadamente 931,992.43 acumulado de enero a diciembre 2014, mas un

<sup>2</sup> Con respecto a la información de la deuda pública, ésta se incluye en el informe de deuda pública en la nota 11 "Información sobre la Deuda y el Reporte Analítico de la Deuda" de las notas de Gestión Administrativa.

tanto similar que se tendrá como deuda para el 2015 al no contar tampoco con ingresos propios que permitan cubrir las deudas contraídas.

13. Se informa de los recursos localizados en Fondos de Bienes de Terceros en Administración y/o en Garantía a corto y largo plazo, son los recursos obtenidos de aportaciones extraordinarias por parte de la Federación de los Programas Promep y Profocie los cuales se encuentran relacionadas en la en el cuadro anexo, de igual forma se cuenta con el recurso que se paga a los prestadores del programa de servicio social de Sagarpa, en donde recibimos los recursos para entregarlos a nuestros estudiantes beneficiados y una cuenta de tramites de titulación ya que la universidad realiza la gestión de cobrar al alumno y realizar el pago de los derechos para su titulación registrando estos ingresos en Fondos de Bienes de Terceros en Administración y/o en Garantía a corto y largo plazo.

'2-1-6-0-00000-00000-000	Fondos y Bienes de Terceros	1,008,280.17
'2-1-6-2-00000-00000-000	Fondos en Admon a Corto Plazo	1'008,280.17
'2-1-6-2-00001-00000-000	Fondo SAGARPA	0.00
'2-1-6-2-00002-00000-000	PIDR Prestadores Servicio Social	0.00
'2-1-6-2-00003-00000-000	Tramites de Titulacion	1,760.00
'2-1-6-2-00004-00000-000	PROMEP 2014	7,136.80
'2-1-6-2-00005-00000-000	PROFOCIE 2014-2015	999,383.37

Del programa Profocie por un total de \$2,074,696.00 vence en junio 2015 el plazo para su ejecución y comprobación. Se encuentra en proceso de adjudicación el eq de laboratorio así como procesos de certificación para ejercer el saldo en el plazo establecido.

En el presente ejercicio, Sagarpa nos realizó el traspaso interbancario de recursos de sus becarios para realizar el pago a través de la Universidad a los que son nuestros ex alumnos, realizando la aplicación de las solicitudes de pagos recibidos en esta Dirección cerrando el mes de marzo sin saldo.

En el presente ejercicio se continuó el ejercicio del proyecto Promep 2013, se está en próximas fechas programando la entrega de la comprobación y ejercicio de los recursos para el finiquito correspondiente.

14. Se informa que no se tiene saldo en las cuentas de los pasivos diferidos. En este cierre del mes de marzo quedamos con un saldo de ingresos por clasificar de 164,210.00 corresponde 139,200.00 de un SPEI recibido a la cuenta terminación 1058 sin ninguna notificación o identificación respectiva. Acumulado al saldo de los pagos de titulación que aún están pendientes de liquidar por las ingenierías técnicas, se registran los ingresos por clasificar pendientes de identificar para un acumulado a de \$25,010.00 por el cobro de titulaciones de la generación de alumnos que está concluyendo su Ingeniería y que no se tenía la cuota definida para realizar el pago de los derechos correspondientes. Una vez autorizado el valor del trámite para las Ingenierías se realizará el pago con estos recursos a cuenta de los alumnos.

'2-1-9-0-00000-00000-000	Otros Pasivos a Corto Plazo	164,210.00
'2-1-9-1-00000-00000-000	Ingresos por Clasificar	164,210.00

## II) NOTAS AL ESTADO DE ACTIVIDADES

### Ingresos de Gestión

1. De los rubros de aportaciones, y transferencias, subsidios, otras ayudas y asignaciones, se informa al corte del mes de marzo, se tiene un saldo acumulado de ingresos de la Gestión de \$3'402,709.00 de los cuales corresponden según cuadro anexo:

Los ingresos propios se integran conforme al siguiente cuadro:

<b>Ingresos por Venta de Bienes y Servicios</b>	<b>162,449.00</b>
Cuota de Inscripción	155,350.00
Servicio al alumnado	7,099.00

### Gastos y Otras Pérdidas:

1. En el mes y en el transcurso de todo el ejercicio se han reducido las actividades de promoción y difusión y algunas actividades extracurriculares, buscando no afectar la calidad educativa y cumplir con la afectación racional y austera del gasto. El gasto se ejerce conforme a los techos de operación anuales autorizados y la plantilla permanece sin cambios en su estructura.

### III) NOTAS AL ESTADO DE VARIACIÓN EN LA HACIENDA PÚBLICA

1. En el mes a reportar no se presenta incrementos al patrimonio afectando la cuenta de aportaciones en el patrimonio.

### IV) NOTAS AL ESTADO DE FLUJOS DE EFECTIVO

1. El análisis de los saldos inicial y final que figuran en la última parte del Estado de Flujo de Efectivo en la cuenta de efectivo y equivalentes refleja un saldo al inicio del ejercicio de \$2'784,878.47 y un saldo final de \$2'367,190.37.
2. Adquisiciones de bienes muebles e inmuebles. En el ejercicio se ha adquirido bienes muebles con recursos del Promep y Profocie, los cuales ya se encuentran inventariados e incluidos en los registros contables y se encuentra en la relación de activos del inventario físico.

### c) NOTAS DE GESTIÓN ADMINISTRATIVA

#### 1. Introducción

Los Estados Financieros de los entes públicos, proveen de información financiera a los principales usuarios de la misma, al Congreso y a los ciudadanos.



El objetivo del presente documento es la revelación del contexto y de los aspectos económicos-financieros más relevantes que influyeron en las decisiones del período, y que deberán ser considerados en la elaboración de los estados financieros para la mayor comprensión de los mismos y sus particularidades.

De esta manera, se informa y explica la respuesta del gobierno a las condiciones relacionadas con la información financiera de cada período de gestión; además, de exponer aquellas políticas que podrían afectar la toma de decisiones en períodos posteriores.

## 2. Panorama Económico y Financiero

Se informa sobre las principales condiciones económico- financieras bajo las cuales la Universidad está operando. El comportamiento financiero se hace del conocimiento que la falta de recursos para una amplia promoción generó un efecto en un mínimo incremento de matrícula en relación al ciclo anterior y por tanto en una reducción de la captación de ingresos, y se está buscando otras fuentes de ingresos que nos permitan cubrir los gastos que el continuo crecimiento de la infraestructura nos está ocasionando, tal es el caso del nuevo laboratorio y próximamente la biblioteca que está en construcción generarán un incremento del consumo de energía eléctrica, servicios de mantenimiento y consumo de materiales. Lo que genera que los recursos sean insuficientes para cubrir todos los compromisos del ejercicio con la asignación ordinaria de las aportaciones. Actualmente se está financiando con los recursos propios generados como reservas para contingencias y conforme se obtienen recursos se van reembolsando, situación que genera que en este ejercicio fiscal no se tenga la liquidez para cubrir las cuotas patronales del Isstey y del Impuesto sobre nómina y se está solicitando una ampliación ante el Gobierno del Estado para cubrir estos compromisos y poder cerrar el ejercicio fiscal sin contratiempos.

## 3. Autorización e Historia

Se informará sobre:

a) Fecha de creación del ente.

La Universidad Tecnológica del Poniente miembro del Sistema Nacional de Universidades Tecnológicas, con personalidad Jurídica y Patrimonio Propio. Con Registro Federal de Contribuyentes UTP1107225G5 y Domicilio en la calle 29 sin número de la colonia Las Tres Cruces, en Maxcanu, Yucatán. Fue constituida por el decreto Número 435 publicado el 21 de Julio del 2011, como un organismo público Descentralizado del gobierno del Estado de Yucatán, con Financiamiento de Recursos Estatales y Federales.

b) Principales cambios en su estructura. No se han presentado cambios.

## 4. Organización y Objeto Social

Se informará sobre:

a) Objeto social.

1.- Ofrecer Estudios de Buena Calidad en el nivel de Técnico Superior Universitario.

2.- Desarrollar Estudios o Proyectos en las áreas de competencia.

3.-Desarrollar Programas de Apoyo Técnico en Beneficio de la Comunidad.

4.-Promover la Vida Científica y Tecnológica de la Sociedad.

5.-El compromiso de la Formación de Profesionales comprometidos con el desarrollo

Económico y Social la cual permitirá elevar el nivel económico de esta región poniente Del Estado de Yucatán y de la Sociedad en General.

b) Principal actividad.

Educación Superior Tecnológica

b) Ejercicio fiscal.

2014

- c) Régimen jurídico.  
Organismo Público Descentralizado del Gobierno del Estado
- d) Consideraciones fiscales del ente: revelar el tipo de contribuciones que esté obligado a pagar o retener.  
Las obligaciones fiscales son de retención por sueldos y salarios de isr, declaraciones mensuales de clientes y proveedores.
- e) Estructura organizacional básica.

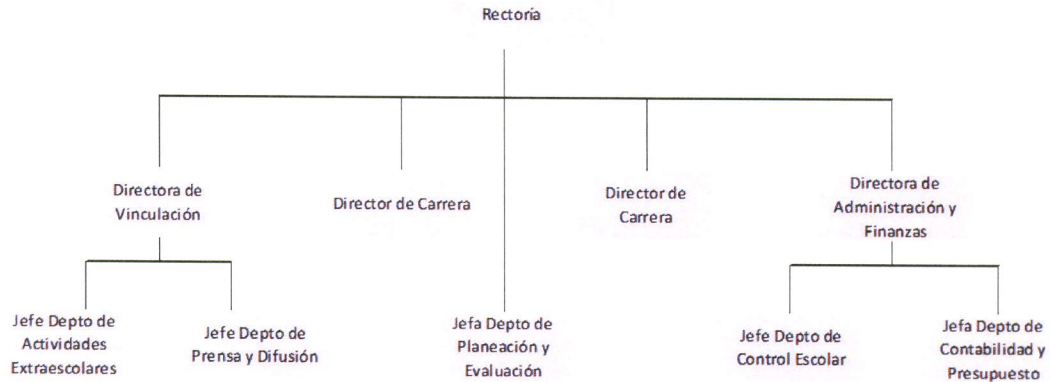

- f) Fideicomisos, mandatos y análogos de los cuales es fideicomitente o fideicomisario. No aplica

## 5. Bases de Preparación de los Estados Financieros

Se informará sobre:

- a) La Universidad se encuentra en el proceso de incorporación al sistema automatizado de contabilidad gubernamental. En forma manual ha observado la normatividad emitida por el CONAC y las disposiciones legales aplicables y durante el transcurso del ejercicio ha ido aplicando los cambios que se han presentado o recomendado en las observaciones de auditoría.
- b) La normatividad aplicada para el reconocimiento, valuación y revelación de los diferentes rubros de la información financiera, así como las bases de medición utilizadas para la elaboración de los estados financieros es el costo histórico o valor de factura y los criterios de aplicación de los mismos son los establecidos en los criterios de la contabilidad gubernamental.
- c) Postulados básicos. Se está capacitando al personal para el conocimiento y aplicación de postulados y normatividad vigente.
- d) Normatividad supletoria. No aplica.
- e) Para las entidades que por primera vez estén implementando la base devengado de acuerdo a la Ley de Contabilidad. No aplica.

## 6. Políticas de Contabilidad Significativas

Se informará sobre:

- a) Actualización: se informa que la Universidad es de nueva creación con apenas tres años de ejercicios fiscales por lo cual sus activos y Hacienda pública se encuentran a precio actualizado.



- b) Informar sobre la realización de operaciones en el extranjero y de sus efectos en la información financiera gubernamental. No aplica
- c) Método de valuación de la inversión en acciones de Compañías subsidiarias no consolidadas y asociadas. No aplica
- d) Sistema y método de valuación de inventarios y costo de lo vendido. Primeras Entradas, Primeras Salidas.
- e) Beneficios a empleados: revelar el cálculo de la reserva actuarial, valor presente de los ingresos esperados comparado con el valor presente de la estimación de gastos tanto de los beneficiarios actuales como futuros. No aplica
- f) Provisiones: objetivo de su creación, monto y plazo. Aun no se aplican provisiones.
- g) Reservas: objetivo de su creación, monto y plazo. Se crearon reservas para contingencias en el ejercicio 2011 y 2012 se han utilizado conforme la operación ha requerido cuando los ingresos por aportaciones no cubren los gastos corrientes más relevantes e indispensables para cubrir la calidad educativa y el mantenimiento del plantel.
- h) Cambios en políticas contables y corrección de errores junto con la revelación de los efectos que se tendrá en la información financiera del ente público, ya sea retrospectivos o prospectivos. No se han presentado cambios de políticas contables a la fecha.
- i) Reclasificaciones: se deben revelar todos aquellos movimientos entre cuentas por efectos de cambios en los tipos de operaciones. Se han realizado correcciones en los montos de depreciación generando reclasificaciones entre cuentas por la incorporación de los catálogos y cuentas del conac quedando estas en los registros contables como reclasificación entre cuentas.
- j) Depuración y cancelación de saldos. No se han realizado depuraciones.

#### **7. Posición en Moneda Extranjera y Protección por Riesgo Cambiario. No aplica**

Se informará sobre:

- a) Activos en moneda extranjera.
- b) Pasivos en moneda extranjera.
- c) Posición en moneda extranjera.
- d) Tipo de cambio.
- e) Equivalente en moneda nacional.

Lo anterior, por cada tipo de moneda extranjera que se encuentre en los rubros de activo y pasivo.

Adicionalmente, se informará sobre los métodos de protección de riesgo por variaciones en el tipo de cambio.

#### **8. Reporte Analítico del Activo**

Debe mostrar la siguiente información:

- a) Vida útil o porcentajes de depreciación, deterioro o amortización utilizados en los diferentes tipos de activos. Son los referidos en los criterios de la Ley de Contabilidad Gubernamental.
- b) Cambios en el porcentaje de depreciación o valor residual de los activos. Se aplican los señalados en ley.
- c) Importe de los gastos capitalizados en el ejercicio, tanto financieros como de investigación y desarrollo. No aplica.
- d) Riesgos por tipo de cambio o tipo de interés de las inversiones financieras. No aplica
- e) Valor activado en el ejercicio de los bienes construidos por la entidad. No aplica



- f) Otras circunstancias de carácter significativo que afecten el activo, tales como bienes en garantía, señalados en embargos, litigios, títulos de inversiones entregados en garantías, baja significativa del valor de inversiones financieras, etc. No aplica
- g) Desmantelamiento de Activos, procedimientos, implicaciones, efectos contables. No aplica
- h) Administración de activos; planeación con el objetivo de que el ente los utilice de manera más efectiva. No se ha presentado situación al respecto.

Adicionalmente, se deben incluir las explicaciones de las principales variaciones en el activo, en cuadros comparativos como sigue:

- a) Inversiones en valores. No aplica
- b) Patrimonio de Organismos descentralizados de Control Presupuestario Indirecto. No aplica
- c) Inversiones en empresas de participación mayoritaria. No aplica
- d) Inversiones en empresas de participación minoritaria. No aplica
- e) Patrimonio de organismos descentralizados de control presupuestario directo, según corresponda. No aplica

**9. Fideicomisos, Mandatos y Análogos. No aplica**

Se deberá informar:

- a) Por ramo administrativo que los reporta.
- b) Enlistar los de mayor monto de disponibilidad, relacionando aquéllos que conforman el 80% de las disponibilidades.

**10. Reporte de la Recaudación.**

- a) Análisis del comportamiento de la recaudación correspondiente al ente público o cualquier tipo de ingreso, de forma separada los ingresos locales de los federales. Se presentan los anexos con la integración de la recaudación por aportaciones estatales y federales
- b) Proyección de la recaudación e ingresos en el mediano plazo. Se considera una reducción en los ingresos proyectados para este ejercicio, por lo cual se han ajustado las metas.

**11. Información sobre la Deuda y el Reporte Analítico de la Deuda No aplica.**

- a) Utilizar al menos los siguientes indicadores: deuda respecto al PIB y deuda respecto a la recaudación tomando, como mínimo, un período igual o menor a 5 años.
- b) Información de manera agrupada por tipo de valor gubernamental o instrumento financiero en la que se consideren intereses, comisiones, tasa, perfil de vencimiento y otros gastos de la deuda. Se presentan los formatos en cero por no tener Deuda Pública.

**12. Calificaciones otorgadas. No aplica.**

Informar, tanto del ente público como cualquier transacción realizada, que haya sido sujeta a una calificación crediticia.

**13. Proceso de Mejora**

Se informará de:

- a) Principales Políticas de control interno.  
Se está en la implementación y seguimiento de las políticas de control interno
- b) Medidas de desempeño financiero, metas y alcance.

Se realizan las evaluaciones del desempeño financiero y de metas en la evaluación de POA actualmente UBP cuatrimestralmente a través del departamento de planeación y evaluación.

**14. Información por Segmentos. No aplica**

Cuando se considere necesario se podrá revelar la información financiera de manera segmentada debido a la diversidad de las actividades y operaciones que realizan los entes públicos, ya que la misma proporciona información acerca de las diferentes actividades operativas en las cuales participa, de los productos o

servicios que maneja, de las diferentes áreas geográficas, de los grupos homogéneos con el objetivo de entender el desempeño del ente, evaluar mejor los riesgos y beneficios del mismo, y entenderlo como un todo y sus partes integrantes.

Consecuentemente, esta información contribuye al análisis más preciso de la situación financiera, grados y fuentes de riesgo y crecimiento potencial de negocio.

**15. Eventos Posteriores al Cierre.**

El ente público informará el efecto en sus estados financieros de aquellos hechos ocurridos en el período posterior al que informa, que proporcionan mayor evidencia sobre eventos que le afectan económicamente y que no se conocían a la fecha de cierre. No se presentaron eventos.

**16. Partes Relacionadas**

No existen partes relacionadas que pudieran ejercer influencia significativa sobre la toma de decisiones financieras y operativas, ajenas al Órgano de Gobierno y las Instancias que nos regulan.

**17. Responsabilidad Sobre la Presentación Razonable de la Información Contable**

La Información Contable se encuentra firmada en cada página de la misma para dar fe de la veracidad de la información contenida.

“Bajo protesta de decir verdad declaramos que los Estados Financieros y sus notas, son razonablemente correctos y son responsabilidad del emisor”.

ELABORO:

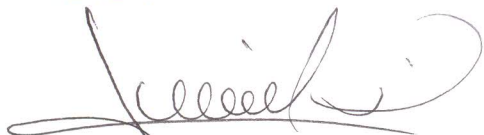

CP. JESUS MARIA HERNANDEZ CAMARA  
DIRECTORA DE ADMINISTRACION Y FZAS

AUTORIZO:



DRA. ROSSANA ALPIZAR RODRIGUEZ  
RECTORA

Maxcanú, Yucatán, 7 de Abril de 2015

UNIVERSIDAD TECNOLÓGICA DEL PONIENTE

Formato del ejercicio y destino de gasto federalizado y reintegros

Al período (enero-marzo 2015)

Programa o Fondo	Destino de los Recursos	Ejercicio		Reintegro
		DEVENGADO	PAGADO	
<b>CONVENIO DE COLABORACION OPERACIÓN DE UT 2015</b>				
Aportación Federal 2015	Servicios Personales de la UTP	\$ 2,230,429	\$ 2,230,429	\$0.00
Aportación Federal 2015	Materiales y Suministros para operación de UTP	\$ 1,805,551	\$ 1,805,551	\$0.00
Aportación Federal 2015	Servicios Generales para operación de UTP	\$ 75,966	\$ 75,966	\$0.00
<b>FONDOS AUXILIARES (FONDOS ADMINISTRACION DE TERCEROS):</b>				
<b>PROME/PRODEP PROGRAMA PARA EL DESARROLLO PROFESIONAL DOCENTE</b>				
PROGRAMA PARA EL DESARROLLO PROFESIONAL DOCENTE 2014-2015 2da Ministración	Apoyo a la Incorporación de Nuevos PTC	\$34,786.66	\$34,786.66	\$0.00
<b>PROFOCIE. PROGRAMA DE FORTALECIMIENTO DE LA OFERTA EDUCATIVA</b>				
Programa de Fortalecimiento de la Oferta Educativa	Proyectos de investigación educativa de la Universidad Tecnológica del Poniente	\$621,415.43	\$621,415.43	\$0.00
Mejora en la calidad de la gestión en la Universidad Tecnológica del Poniente	Sistema de Gestión de la Calidad de la Universidad Tecnológica del Poniente	\$553,637.93	\$553,637.93	\$0.00
		\$67,777.50	\$67,777.50	\$0.00



DRA. ROSSANA ALPIZAR RODRIGUEZ  
RECTORA



CP JESUS MARIA HERNANDEZ CAMARA  
DIRECTORA DE ADMINISTRACION Y FINANZAS